



جمهوری اسلامی ایران  
وزارت کشور

استانداری کرمان - اداره کل امور اتباع و مهاجرین خارجی  
اصلاح تصفیه خانه فاضلاب مهابادشهر شهید چمران بردسیر



مهندس مشاور آب ، فاضلاب و محیط زیست

جنوب مشاوره : شرکت مهندسين مشاور درياورد جنوب

مهندس مشاوره و مهابادشهر و اداره کل امور اتباع و مهاجرین خارجی

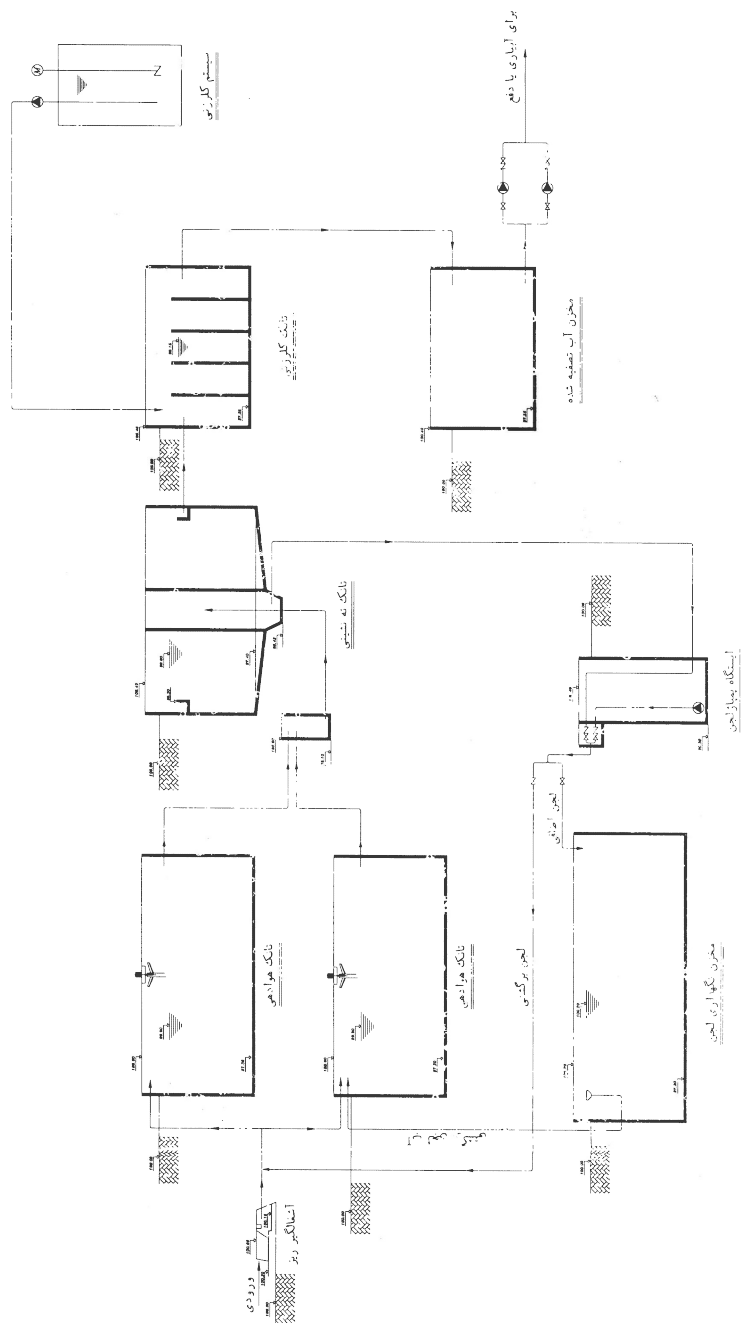

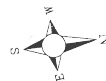
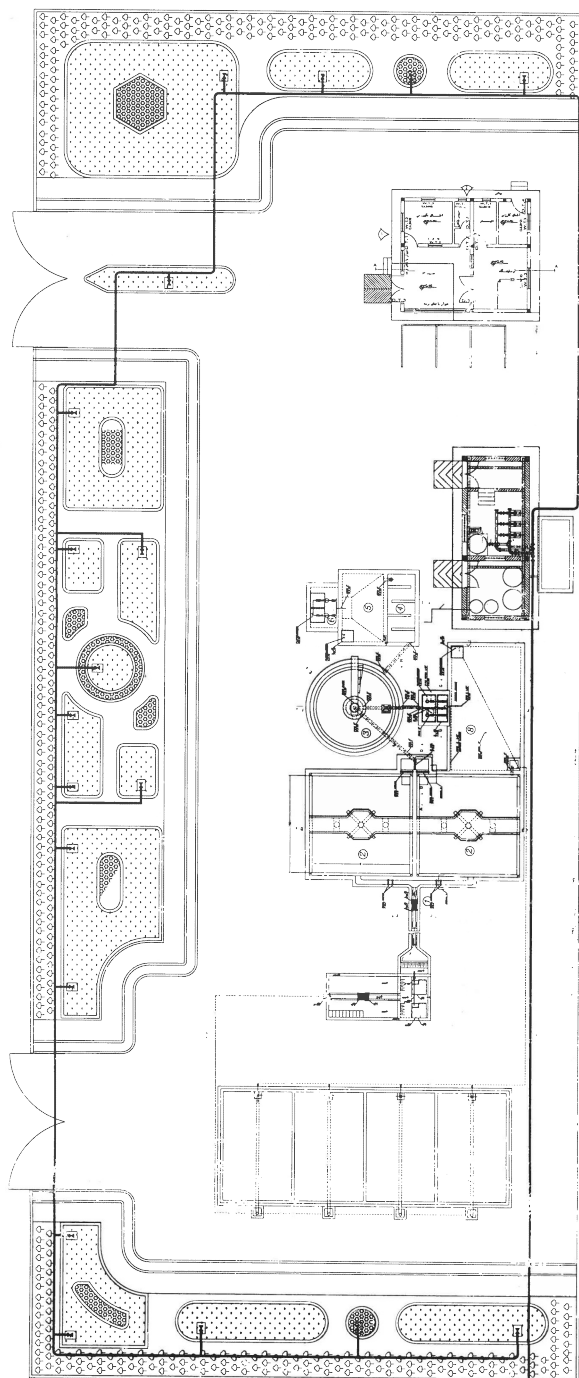

Wine,

[illegible]

LEGEND

- ⑤ TREATED WASTEWATER PUMP/STATION
- ⑥ SLUDGE PUMP/STATION
- ⑦ SLUDGE HOLDING TANK
- ⑧ BAR SCREEN
- ⑨ AERATION TANK
- ⑩ SETTLING TANK
- ⑪ CHLORINE CONTACT TANK
- ⑫ TREATED WASTEWATER RESERVOIR



راهنما

کارما :

تأمین آب و برق و گاز برای مجتمع مسکونی

نام کارفرما : شهرداری تهران

مهندس مشاور : دکتر سید علی حسینی

عنوان پروژه : طراحی و اجرای سیستم تصفیه و توزیع آب و برق و گاز

موضوع : طراحی و اجرای سیستم تصفیه و توزیع آب و برق و گاز

چارت :

ترتیب :

کنترل :

تجهیزات :

ملاحظات :

شماره صفحه :

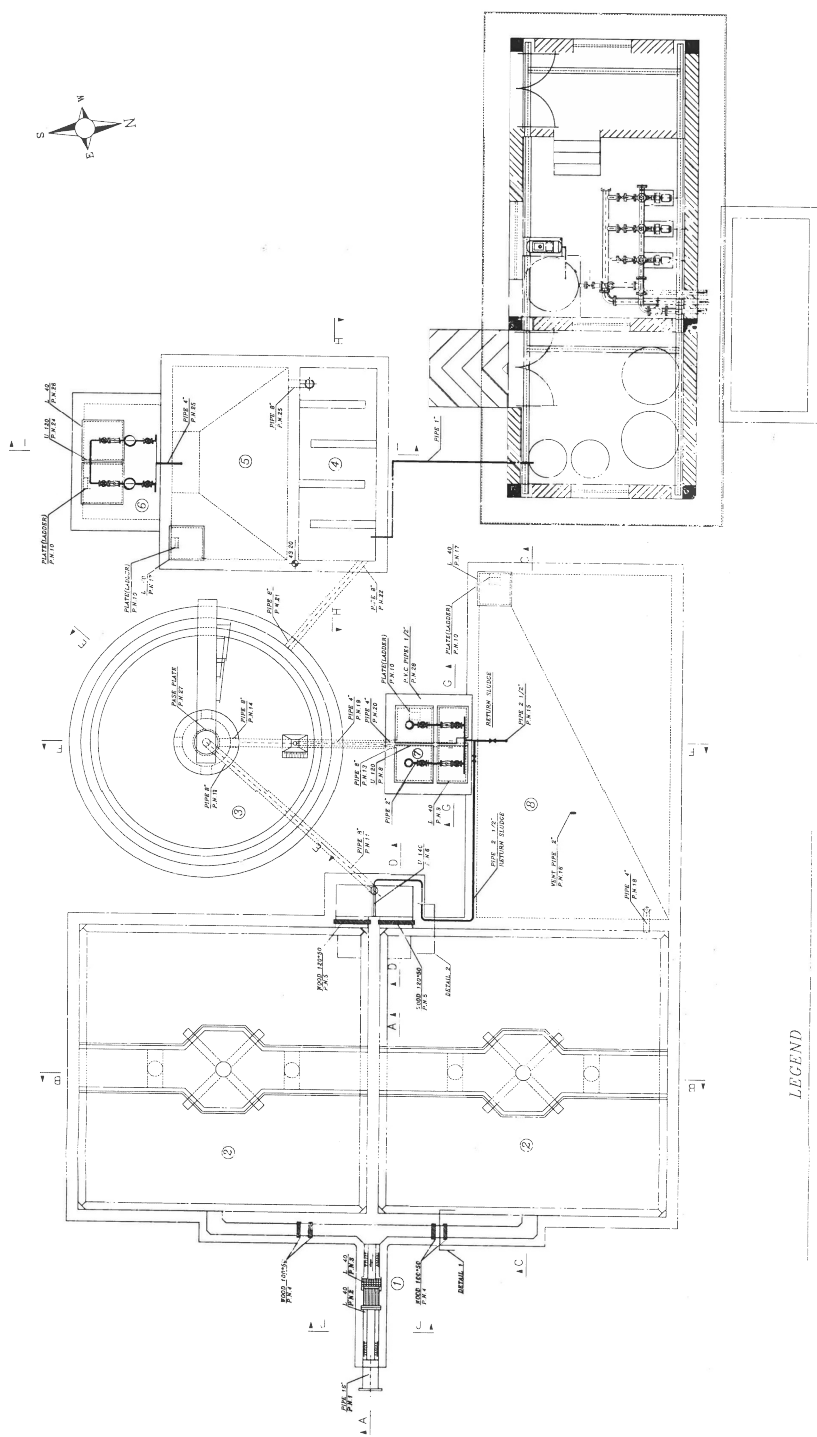

LEGEND

- ① RAW SEWAGE RESERVOIR
- ② SCREENING TANK
- ③ SLUDGE HUMUS STATION
- ④ SLUDGE HOLDING TANK
- ⑤ SLUDGE CONTROL TANK
- ⑥ TREATED WASTEWATER RESERVOIR





راهنما

|              |                             |
|--------------|-----------------------------|
| کارفرما:     | سازمان مدیریت و برنامه‌ریزی |
| پیمانکار:    | شرکت مهندسی                 |
| مهندس مشاور: | مهندس مشاور                 |
| موضوع:       | Sedimentation               |
| چراغ:        | چراغ                        |
| ترسیم:       | ترسیم                       |
| کسر:         | کسر                         |
| نصب:         | نصب                         |
| مقیاس:       | مقیاس                       |
| شماره صفحه:  | شماره صفحه                  |

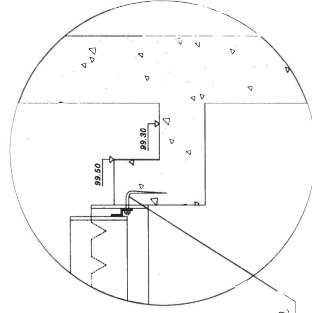

DETAIL 3

$i = 25cm$  c.c. @ 60cm  
P.N.30

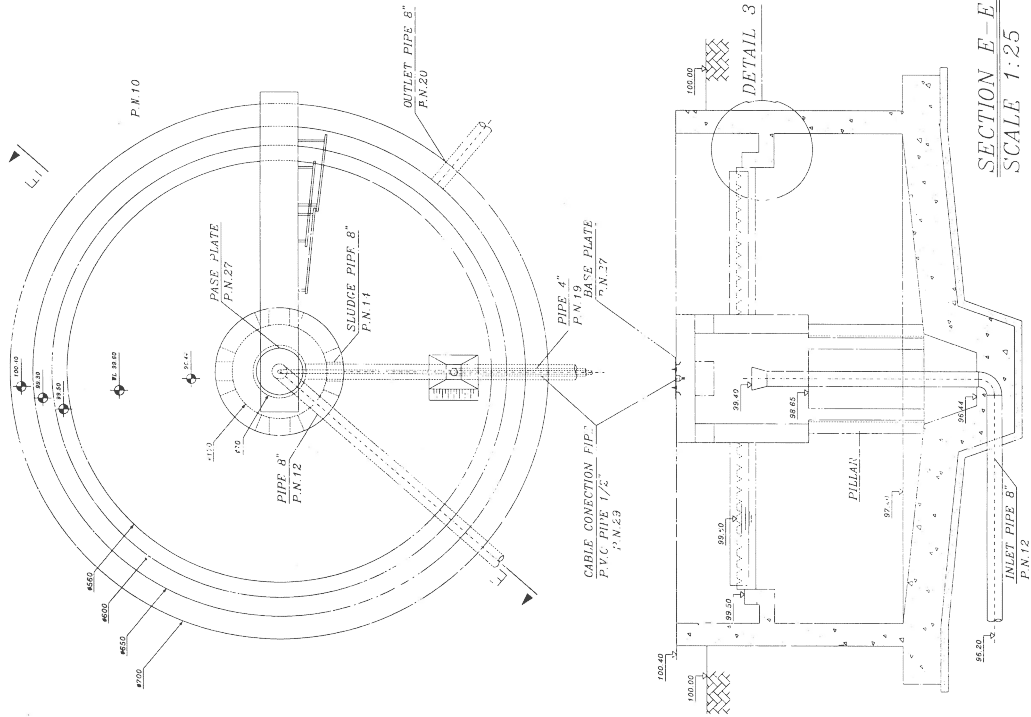

SECTION E-E  
SCALE 1:25



راهنما

کارفرما:

سپهرخ راهبردی و معماری و ساختمان آرمین - برلین  
ناحیه: مونیخ-میتل

تاریخ:

شماره:

مشارکت:

مهندسین مشاور دریاورد جنوب

عنوان پروژه:

روند ساخت و تجهیز ساختمان دریاورد جنوب

موضوع:

Pump Station

چارت:

ترسیم:

کنترل:

استود:

مقیاس:

شماره صفحه:

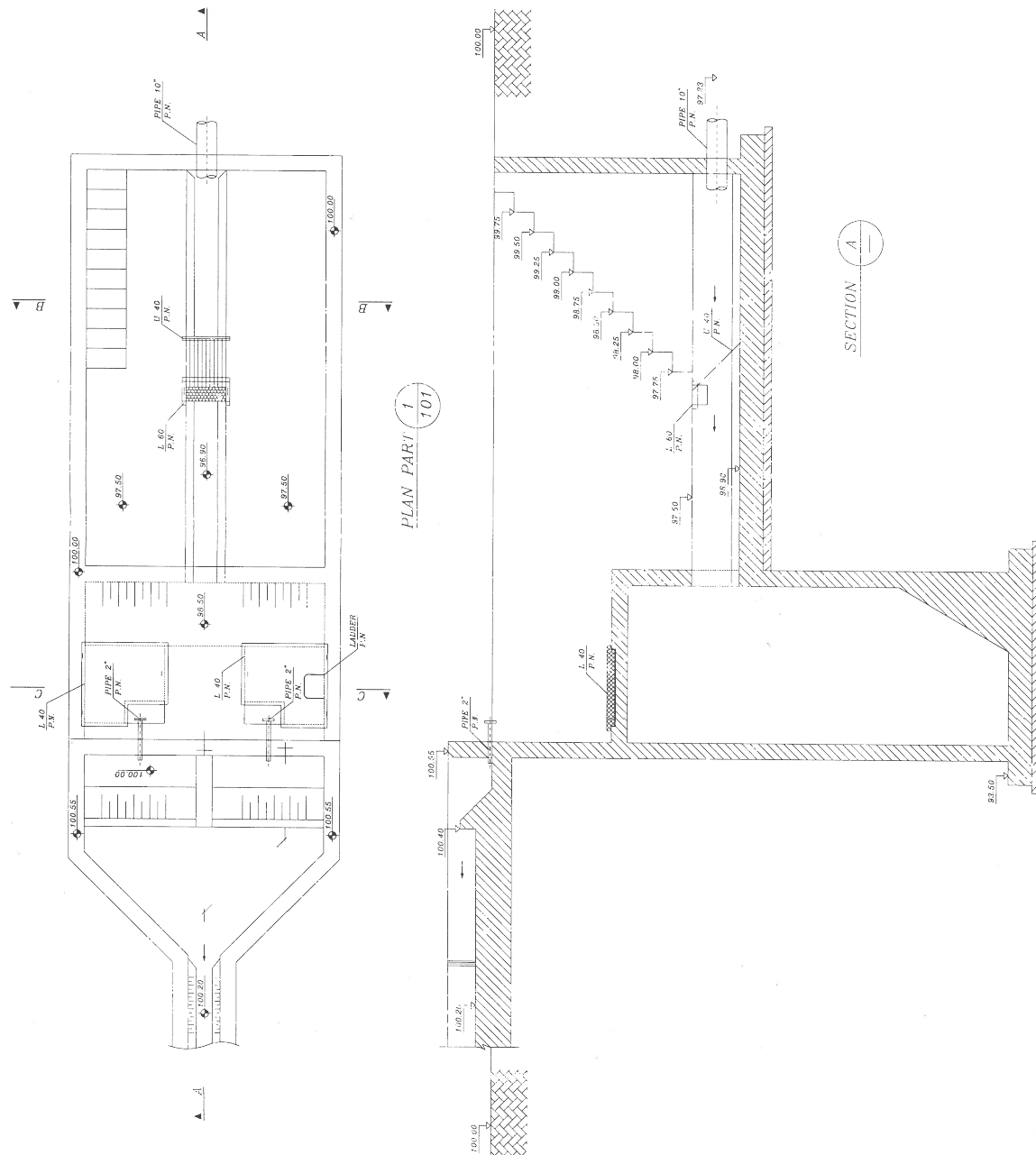

PLAN PART 1/101

SECTION A-A



راهبنا

|                 |                                       |
|-----------------|---------------------------------------|
| کارفرما :       | پتراج زندهجام و غایتسا رودما لنگ موزا |
| تاریخ :         | نامتوک پروان اشیا                     |
| شماره قرارداد : | شماره قرارداد                         |
| مهندس مشاور :   | مهندس مشاور دریاورد چنور              |
| موضوع :         | عنوان پروژه :                         |
| P & ID          |                                       |
| تاریخ :         |                                       |
| ترسیم :         | ناوچ علیج                             |
| کشتی :          | هزار و پنجاه و پنج                    |
| نصب :           |                                       |
| مقیاس :         |                                       |
| شماره صفحه :    |                                       |

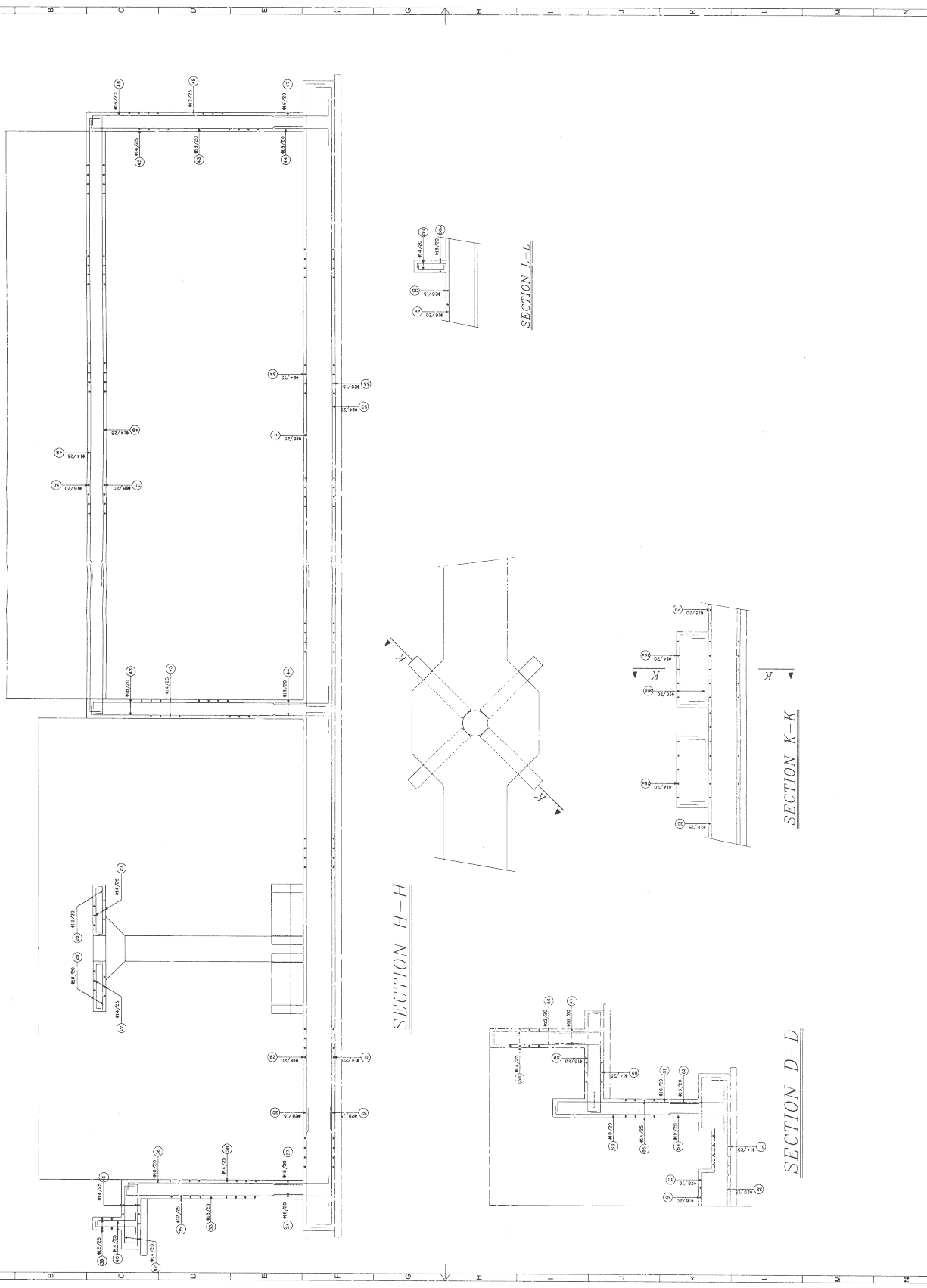

SECTION H-H

SECTION I-L

SECTION K-K

SECTION D-D

کارفرما :

میراث دود چاه و عیادت روم لک مودا

نایبک خیراندک یا

مشارع : شماره قرارداد : نام

مهندس مشاور : دریاورد جنوب

عنوان پروژه :

روستای روم لک در شمال غربی استان آذربایجان

موضوع :

P & ID

محل :

ترتیب : ناحیة خورج

کنترل : محال میسر دریا

تصویر :

مشارع :

شماره صفحه :

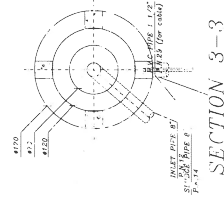
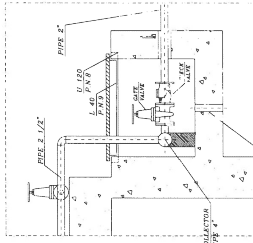
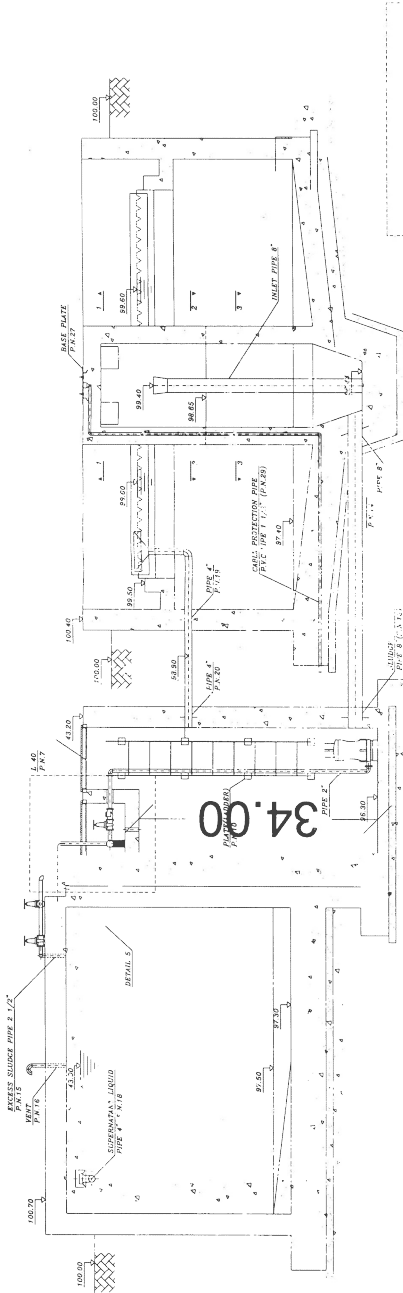

SECTION 3-3

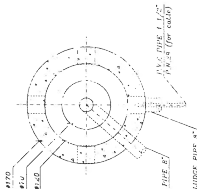

SECTION 2-2

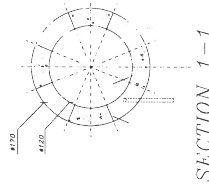

SECTION 1-1

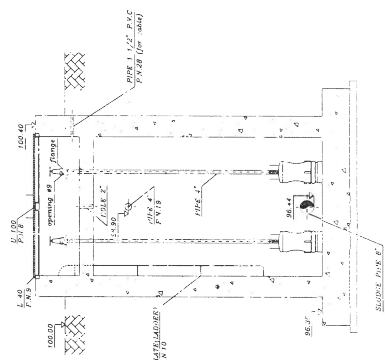

SECTION G-G  
SCALE 1:25

34.00